МАССА А МЕХКАШКАРА ПРОЛЕТАРЕШ, ВІАШАГІККЕТА!

СЕРДАЛО

Свет Арадувл 1923 шера дена

Советски Социа Кашнуистически парте Нохч-Гіалгіай обласа, Нохч-Гіалгіай АССР Лаьхенаран Советан Министрий Советан органа. Орган Чечено-Ингушского обкома Коммунистической партии Советского Союза, Верховного Совета и Совета Министров Чечено-Ингушской АССР.

№ 12 (2564). Шинарин. 28 январь 1964 шу. Мах 2 кеп.

БІАЬСТАННА— ЛЕРТТІА КИЙЧО

Хіара деана хьинар совхозхаш, чуйійна кхъехеташ бе ух деношка Нохч-Гіалгіайн юртбахама кхъехьамгахоь. Шеран социалистическа ял йоаьрчвалл цар фермаль беттан хуттйолча КПСС ЦК Пленума сийна. Колхозхоша, совхозхоша болхорхо, юртбахама специалисташа гучайкхо карда торонаш, 1964 шера ялат, духх, пхура, шиття кхийола юртбахьама продукташ духхарчін яхара тІаийду кезда социалистически деанкарайш. Уж сийлен декларацеи тламца кхоачашдара республика юртбахама кхъехьамхошца шоай керттера яхаш тІелерзалвш лаьттан культура лакхъяра. кхашка шортта минеральни органически удобренеш хьакар, сийлен болхорхо комплексни механизаци ирч, Іилманна карагІадаьнарш дицагІбанний опыт баяа юкъе яхьара. Уж бекаттокхам декхарш хІаноэе кхоачашде деаш да. Шуйуьга Іалашмате бокхта поорхІам а, Іаьрчіа да семилетка яхьлаІчча шера бІаьстанна лерттІа кийчо яр. Из тІулаьнч дика кхета я деш республика шкъаолча боахамашка хІаноэе дувзяна балхап даьа бІаьстанна дика кийчо яра.

«Надтеречный» совхоза цкъолалгІча отделене дІадахча шера 360 эзар пурт ялат долер Даьхенна. Уж шера дигарна кхъехьамгахоь пи-чалькхоьан амбарашка 500 эзар пурт ялат чуташ дош деанад. Дизде шоай деанкарайш хоачашдара отделенеха кхаьк чІоагІа кхаькьег бІаьстанна кийчыш. ХІанаьг ремонт яь бахийб уж ерригна ца тІеІзъявзаяча инвентарь, кхетта кийчыш яратьш йорига трактораш. Иштта кхаьчна деоркига ДІадувргІолча фу а.

Юртбахама техника ремонт елга йистеделлаш латт Наурски производственни управленера «Гвардейский» совхоза. Нормаш 130—140 процент деанкарш хоачашдара кхьаькег цигонна механизаторша.

КПСС ЦК Пленум болх бе йоаллурйолча да тІаьхьалекьа ерригача юртбахьама техникина ремонт кь йистеекха дош а деана кхъехьаг ца бе Шалхе производственни управленера Ленина цІеркача колхозни механизаторш.

Юртбахама кхъехьамхошта агрохимие дешар Іомаделга дика «Ишттехьадыккха» Сунженски производственни управленера Іоахамешка.

Бі аьстина дика кийчо ешдолл бохамаш дувшаш масалаш кхы а дукха доаллеб йиш я. Бакъда, цхьаболча колхозашкен совхозхошкен хІинц а йоаттІена бесса йоахко яз ду тІулаьнга.

Урус-Мартана производственни управленера «Самашкинский» яхача совхоза тегара ледара латт юртбахама техникача ремонт еца. Кхаьчна беття 3 цхьаран 3 трактораш мара ремонт кьиг. 47 трактор я совхозе хІинц а тохиша.

Шу управленера «Горец» яхача совхозе тегара ю пайда эш минеральни удобренеех. Кхашка минеральни удобренеш совхозе яхаш а кхоачашдара цигта.

Минеральни удобренеш кхашка совхозе тІулаьч ледара латт Наьсарен производственни управленера цхьаболча бохамашка я.

Бі аьстина ледара кийчо еш йола моттиг ваш кхы а я республике. Цхьабахьа. ву тІулаьнга кхы дІахо ла мегаргхаш.

Уж шера бІаьстан балхаш ДІадолалургІа юртбахама интенсификаци ирч колхозхоша, совхозхоша бохалоча лоаттабека хьоасеча лерда тІаьЦу тІулаьнго пай кадрашкара пІдаьх цхьаьна хоша хилар. Цаьрга геттара дика йовзаш тІила ева хІаваэр техника, Іилманна карагІадьйнар, дицагІбанний опыт. Чоагіа лоархІама тІа колхозхошца совхозхоша болхорхошца агрохимие дешаш Іомалер.

Цундуьга массадолча бохамашка хиетамца вІашттехьадаккхи деш юртбахама кхъехьамгахоьца дешар Іомаделга. Цу тІулаьхь цхьаллаш тІаьхьожам лоаттабе деанкарийлаш хІаноэе кхоачашдара партин организацеш. Хіанз бІаьстена балхаш ДІадолалда хьо. ХьатІаькхачалекьа хІара ахарло, механизатор Іомаде веза техника делае, массайлча тайна удобреннех кийча пайда эца. Чоагіа лоархІаме да механизаторий дешар бІаьстанна кийчо яра дувзаднна хилар. Юртбахама кхъехьамхоьл дІакхетабе беза удобреннех болаьча пайдах. Лаьхара хьукъосамаш чуэдара, хІара геттара тІара тІагІбанна продукци кхиксор тІаьГлетта къовсам доаттабе беза. бІаьстан балхаш агротехнико яхьана тайпара доаца хоза чаххьаьх деза.

Хаьнихьа кийчыш йистеека еза ерриге трактораш, жухіаш, культивираторш, сеялкаш ХІаьнкъежа кийчье деза ДІаьхежа Ленина орден лелаечу, коммунистически къаьсттина цхьоаларгІча промеа колхозни.

Колхозни, совхозни культалхой, производственни управленей специалисташ деккарийла да ерриге тороман гучакхаьч. балха планаш оттае.

Шаьхьа а хьажа деза йлат ДІадувргІолча лаьттай структурера, ткъе еза дикагІойла культурашца. Цо торо хулийтаргъа хІара геттара тІара дукхагІа продукци кхиксо. ХІаьнкъежа деза, малагІча тайпара ликкердина хьукъосамаш, сенаж кІоаггьергаш доаккъаргий деза, кхаьчарий деза, малагІа гІулаьккаш ІШттІехьдоаккъарга экономика лаьххара.

КПСС ЦК Пленума сийна ыаржача социалистическа кхъехьамхоьл деккарийла да ерриге тороман гучаьккъ. Іоаттена бесса йоахко яз ду тІулаьнга.

Урус-Мартана производственни управленера «Самашкинский» яхача совхозе тегара ю пайда эш минеральни удобренеех. Кхашка минеральни удобренеш совхозе яхаш а кхоачашдара цигта.

Минеральни удобренеш кхашка совхозе тІулаьнч ледара латт Наьсарен производственни управленера цхьаболча бохамашка я.

Бі аьстина ледара кийчо ешдолл бохамаш дувшаш масалаш кхы а дукха доаллеб йиш я. Бакъда, цхьаболча колхозашкен совхозхошкен хІинц а йоаттІена бесса йоахко яз ду тІулаьнга.

Урус-Мартана производственни управленера «Самашкинский» яхача совхозе тегара ю пайда эш минеральни удобренеех. Кхашка минеральни удобренеш совхозе яхаш а кхоачашдара цигта.

Пленума сийна

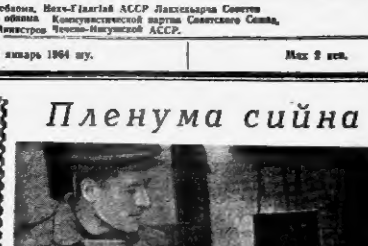

Грозненски Центральни ремонтно-механически завода котельно-сварочни участка коллектив кхъеташ дика кхъехьаг а ч. Комсомолски кхъехьама сийлен цІи леннеча ду участка дош лоша керда дарни баьха хоьле яхуьлъи ди тІехьа кхъехьама оссарле лакхъю, эрахецара продукцеца дІабоа мах ницца лоху.

КПСС ЦК декабрьски Пленума решенеш йзаэе яхочуш а ен кхъехьа дика дІалетта дош денна цу коллективо. Уж шера план 15-ча декабре кхоачашъе лерхІ цо. Сварочни процессаша автоматизаци ярца кхъехьама оссарле массеихаза лаьхье лерхІ. Бераш сомаш пезаэьлахкеше пайда а бергбодаш 10 рационализаторски предложени балке юкъе хьорьга. Хьалхан-ча лаття деккарашца дІаэа кхоачашдеш хІара смена норма 135—140 процент кхоачашъеш ца рацьлоаллушеца я кІезиг-дукх кхоачашдара. Хіанз коммунистически кхъехьамхоьл уларнн кор. Цьмъянский, ницца кхьбарш а.

К. ГОЛУБКОВ.

ЦРМЗ инженер-технолог.

Сурта тІа: АДК-500 яхача электро - сварочни автоматаца МСП-2 яхача цилиндра сварка еш ва нов. Морозов.

И. Пиева сурт.

ХЬАЛХА ЛАТТА БРИГАДА

Толамца чакхдаьккхар семилетка пхеаэлгІа шу Магіалбіна кь мехкадыстахошца. Шера ялаш хІинц хьалха хьолха кхоачаш а яь, планан совгІа эларан тоналлаш мехкадыстахь деанад Даьхежна Ленина орден лелаечу, коммунистически кхъехьама цхьоаларгІча промеа колхозни.

Дика дІадолалда керда шу бригада коллективо, Мекхьалъта даккхара план йоккха я ухх шера, цхьаболча цуьнах бІаьстенна ян бригада. Январан хьалхарча декаде даьлча совгІа 60 тонн мехкадыстахь дьхьнад. Из дика хотало и.

Бригадо балха тІехь доахача толамий ерриге кхаьЛе латт цун хІара члено хьаьнала.

ЛЕНИНА ВАСКЕТАШЦА

ЛЕНИНГРАД, 27 январь. (ТАСС). 40 ту кхьинад Петергралах Ленингрод хьина цІи тхьаьа. Городерча кхъехьамхоша йоккха сийлен а лаьрхІа тІаийнар Ерригсоюзни Советий II съезда цу кхъехьарча сесцам. Хіара ленинградаца цкетадора цІеча Питера продзтарашта дахьа гІулаьккий сий деш ва съезха исторически сонан бакъ хилар. Хіаьта сий дина деш горохо лелаеш йолча Ленина цІеп деккарийла дора революце бьлчча хьаьн традицеи леларан сомнаеш. ДІадо деттІабоа-ле а.

Нина тІаьчча городех Сийлахь-йоккхача Ленина цІи тхьаьа шоьштіча шу духхача денца цхьана дездеш кхы цхьоьнга а белгалдора дІ ца — 900 ди доаккхаш го а бьа шоай город хорашу хинна денца дола нах сацийна болбе гІийрча гитлеровски захватчикаш Ленинграда ихке бекка тІаьхьа бьа тхьо шу духа ди.

Дерригача советски халкъаца цхьана, коммунизм хьалъа-ре сийлахь-йоккхача программо деган ура а оттаяь дезкеи низ а сийле а совьлкхерча хьинре къаьсттан бе Ленин городера къаьсттамхоьл. Берригача мехка электрификацин ярца хьакъьлара Ленинан цІеиш кхоачашъера доккха дакъа лоан ленинградцаца. Хьалдеш латтача доккхийча энергетика ГІирсашта мтара лакхаГІа йола турбинаш, генератораш, кхыйолу «Ворупловец» химкомбина толамагІа йола аппаратура лоаттаю Ленина городерча машиностроительна, приборостроительна, конструкторашца. Іоаттена бесса йоахко яз ду тІулаьнга.

БАШХА-ДИКА ВИТАМИНАШ

Нохч-Гіалгіай АССР журналистий Союза правлене вІашгІтча пресс-конференци цхьаь телевидение Грозненски студе. Цигга дакъа лаьхьар Грозненски аветомоби завода директорна нов. Полешина, «Грозненский рабочий» яхача газета редактора нов. Корнилова. Республикански радиовещанен телевидении комитета председателя нов. Лагутина, «Ленинан некъ» яхача газета редактора нов. Мехтиева, «Сердало» яхача газета редактора нов. Льянова. «Комсомольское племя» яхача газета редактора нов. Прилип. «Мальчуковский» яхача газета редактора нов. Имненцева.

Боссел хетаьлъер цкетоюнна чаоно яраьхеш йола Ви яхь бинемасса хьаьрган хьайбай бохаме пхъехьаран.

Журналистий хьтгаретта жимаш тийлар нов. Полешина.

Хиттар. Завода коллективо чІнйтта кхоачашъо химически продукци кийчъера хина индустриальни комплекса кхачан продукцеца оаха растворителаш еш химикатеи хьоара мехтеи хьийге хІаман лоаттаю и даим завода коллектив. ГІадвгІган да лийчача гучахьалъарш: 70 процент кьоара мехтеи оаха дІаэуьйт кхоачашдеш а ден дика дола гІулаьк да. халкъа бохама химинаши ирч юкъе оаха тхоьй дикъа хьош хилар. Хьалхарча оаха растворителаш еш химикатеи хьоара мехтеи хьийге хІаман лоаттаю и даим завода коллектив. ГІадвгІган да лийчача гучахьалъарш: 70 процент кьоара мехтеи оаха дІаэуьйт

Іоаттена бесса йоахко яз ду тІулаьнга.

Ши тІехьгІатара КПСС ЦК Пленумин исторически решенеш кхоачаш а ен. Советски Союза къьлъегамхоша семилетка яхьлаІчча шера керда толамаш халкъар яхьномкни дегІабоалаеча, халкъа торо а тул халкара культурни бохарах а ййтеш.

СССР Министрий Советера Центральни статистически управленеи хоьмга тІа йоаьх. 1963 шера халкъа бохкам дегІабоалабара план тІехьхкоачалъяьш. Шера промышленни продукци дукхагІа яьккхай 8,5 процент, ду дикъа продукцеи тІехьа 6 процент, ду дикъа продукцеи тІехьа 10 процент, халкъо жоладу предметаш («Б» группа) хьара — 10 процент, халкъо жоладу предметаш («Б» группа) хьадара — 5 процент.

Керда шера плана хьалъеш ялкъа тІехьхкоачашъеш а. Промышленности валови продукци 58 процент дукхагІа хинна халкъарча пхо шера керда планах дукхагІа хилийта халкъа хинчар 51 процент Болча мотте: семилетка хьалъеш сомнаГа 37 миллион гаргІата сома малъа продукци ярахийбай.

Шера план бІаьрча хьалйбечен продукце дукхагІа долча лоархІаме-гІарча тайпанера хьоачаш а тІехьхоачаш а яьй ерригача совхозни механизаци рабочий сомнарзхоьнан.

ЦСУ шиг хоьма тІа халкъосахьлашдеча промышленности доаккъош валови продукци цуьнах хьалъагІа ДІадахача шерарчул дукхагІа эрахийца хилар: хими — 16 процент, Іаьржен сийрча бесаш долеш металлурги — 9 процент, машиностроени ягтехьан — 10 процент, машиностроени металлообработкен—13 процент, гІишлой материалаш — 8 процент, хьу, чаххьаькъар — 7 процент, жІига промышленности — 2 процент, культурно-бытовой гІулаьккий ирчаш предметаш — 9 процент, кхачан промышленность — 5 процент.

ДІадахача шера 19,9 миллион тонн эрахийца минеральни удобренеш, синтетически кІуьнаш пластически массаш — 889 эзар тонн, искусственни синтетически хьолиса — 308 эзар тонн, автомобильни покрышкаш — 22,6 миллион, чон лоаллаьш 58,7 миллион тонн, болат — 80,2 миллион тонн, хьалъ 62,4 миллион тонн прокат, болатта турбаш 1240 миллион

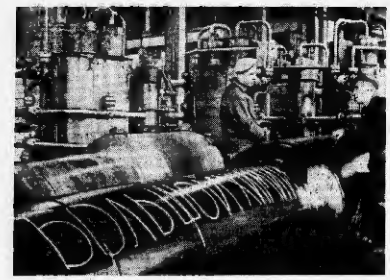

«Автогенмаш» ихча Одесски заводо йожкчча химе предприятиеча тайй-тайларе оборудовани лоттлар. Керлача шера лаккаши ихьчча 78 предприятиера. Цунех и Волга тIера химически комбинат, Грузера Рустависи азотнотукони завод, Тюбе-Тобластера химически комбинат, Фергански азотнотукони комбинат.

Семилетка плаллаIа шу долиденна-ча хьалхара денешше а денз гергара дика балхан деш ба машинаш хьоераш.

СУРТА ТIА: азотнокислородни ус-тановкаш плашгIийчохь ухча.

А. Фатеева сурт.

ТАСС фотохроника.

ХИМИ—ТОЛАМИЙ ЛАРДА

Ших тIехьхьарча итт шера докхий толаман дьхьал вай республика экономика айеча. Мехкарча мехкаллаттa кьазнагIарча районех ший йоле Нохч-ГIалгIайче шу юкъа йоккхуча химие, дегIюранча химиностроение, энергетика, юрт-боахама производства мохк а хиначу дIаэттай.

Республике снизна темпашца дегIюхьан латт промышленности лоархIамгIарча доакъош — хIинца чIогIлагIа дегIюйолле лаьрхIа 1975 шерача кхачалца йолча химически промышленность 70 процент гергга эрахецаш йоле мехкаллаттан мехкаллатта-химически промышленность.

ДIаталохийта доагIаш дa, Нохч-ГIалгIайчех а цунна лоаллаха ялача вошал долча кpaйн республикийн а терго-горашца продукци чIагIлаяь мехкаллатта доаллача кердана моттигашца дIахо вайшта химически индустри дегIайлачаяра Iалькьате Iалькьате йIалхий бедала база нIийкъ хилар.

Цунна хIинзаре лард еана йьхий. Грозненера, хиин духьышкаш тхьаккхела йолча, химически заводо жIгача мехкаллатта бедалах — мехкаллатта чакхдаккхача заводаш-ка хьаховача газех хьюо фенол, ацетон, синтетически спирт, полиэтилен, синтетически дубителаш. Мехкаллатта хиче дIа продукци мехка кхелхьа боаккаме шерра пайда эцаш я. Цар лард тIа арахецаш я пластмассой хIамаш, промышленоста эпа я халхьо лелаю а дуккха кхы тайна хьюкера продукци.

Цунца цхьана, вай республика химически промышленносте толаме бoле бош ер я шу тайпара химически продукце шюра ассортимент арахецаш йола Грозненски ацетонни завод, автогенно-карбидни завод, Нохч-ГIалгIай химически завод.

Уьш тIехьхьарча шерашка болх беш йола предприятеш шерашца шерна реконструкци ярех тоттIех я, хIинца ишттa керда мошноташ хьалхарен болх бе йолаллийтарен тоттах а продукци дикка дуккхагIа арахецаш йолу республика химически промышленность.

Нагахьа санна 1960 шера химе-чески продукце вай промышленносте лоцца дакъа 12 процент сога хиниялле, 1963 шера 25 процентата кхоачаш лиялле я. Цу периодан

Аьлча хIинца дa, дIадахача шера алаца цхьа Грозненски химически заводо мехкаллатта бедалах дакъха спирти ацетони арахецира миллионаш пунташка кхачалца алат эшарг хиине хи-лар.

Хьалха боахам дегIайболабара дарте XXII-на съезднн КПСС ЦК декабрьски Пленумон оттадьяча керттера лостамашко тхьежа. 1964—1970 шерий планан тIа отта-дьяд химически промышленносте дIаде дегIайболабеш.

Аллех уьш цхьана 1964 шера рес-

Боахама актива семинар

Дарте МегIалбика горкоме хьайийлаш массера болх бергболаш йола боахамий кулгалчой семинар. Цига дешан хургба промышленни предприятий, гIирсанаш ешь учреждений директораш керттера инженераш, ишттa дарте горкомен горисполкомен бехктохьама болхлой — верриган а 70 сар.

Цу семинар кхоадаш заняти хинций семинаре. «Партин ленин организацин культахлой», «Советски культахлочун моральин кхьо», «Социалистически промышленносто дарджа». «СССР халхьа боахам дегIаболагIачара промышленносто лоархIамех. кхыйалча темаех лекцеш йийлий цу занятешка.

Уьш демошка боахамий культахошта йола заняти хилар семинаре. Республика химически промышленносто дегIаяра торонех лаьца доклад йир химически механизацин чакхдоаханен управление технически отдела заведующе заместителе нов. Лина.

В. КОСТИН.

НИЙСАГIА БОЛА НИКЪ

Вай республикера КПСС ЦК декабрьски Пленуме боха-ча пикленашца цхьана вахе доккха яра хилар са. Уьнн сихха дегIайоалар чIогIла лоархIаме гIулакх долга бел-галдьяьккхар Пленуме дакъа лоацаш мел хиначар. Из хьа-хьоч ухь цифраша: вай республика дIадохийтарца 42 милли-арх сом, хьалъерча керда 250 завод, товаргIа кьаьна 500 за-води цехи.

Доккхаз де дIаяьга 1964 — 70 шерашка хиин дегIайолаче-ча вай республикерча хьакъе-гамхоша дизза дикъа лоацарг-хилараз. Цу шерашка хьалъ-ергьа синтетически каучука, синтетически хьоналлий кислотай заводаш. Хьсаналлий кислотай хьюрча хIамаш кол средстваш. Болх бе йолаг-ергьа Карабулакийнн Во-несеменскийн газобензинови заводаш, дукхха духьяьга ара-хецаргда лоха давлени йолу полиэтилен, цига хьалъергьа полипропилен довихча цех.

Вай республике сиха дегIаг-ча химе бедалах бина. ТIерча меломи тIойнашца мехкаллатта деала керда моттигаш хьайийлай. Цу гIулакхо хьакъоч производственни процессаша автоматизаций, механизаци ева специалисташа хьалхаяька доккхий декхарш латташ хи-лар. Автоматизаци, механиза-ци ара хьежжа пикленгрьа кьахьетача оьсарш, дукхагIа ухьяьга арахецаш продукташ. ДегIа унахIтIенна зене дола хьалаш дIадаха торо ду-айнтергьа цар.

Химически производствана автоматизаций йIна переохими-чески процессашка дIаяь болх а бейташ хувца ешш хуьт технологи, балха юкъера дIаяьха ешш хуьт кьяьйй оборудова-неш.

КПСС ЦК декабрьски Пле-нуме доклад ешн «Коммунизм— ин а советски Iаьдали берригача мехка электрофикацин ирIу ихача гениальни Ленина формулина пойхьоста Н. С. Хрущева бохкча лоархIам бола дешаш IIатекар: «Халкъа бог-лама хиназаран ярIе, аьина. Из ишттa дa. Бакъдар аьлча, хиназаре халкъа боахаме та-машийна йIонаш деш сайна, химически промышленносте тамашийна хIамаш ду автоматизаце а. Технологехи автоматизацин бизна пайда эцара специалисташ-технологаш, автоматизаце гонахчаш доккха-рийла ба полупромышленни установкаш процессашта цхьа-на болх бе. ГроЗНИИ колле-тивнан автоматика-институтан финанлий коллективашгIон юкъе ишттa болх йIаттIехьа-бикха лерхI оаха.

ХIинца Новогрозненски механи-зацин чакхдоаккхача заводе автоматизацин яра болх шерра дIаболабаьб. Парте Нохч-ГIалгIай обкомо химически механизацин чакхдоаккхачен промышленносто управление, «Грозноэфтехимзаводы» объединене хьалхаяька оттадь де-кхар да Новогрозненски мех-каллатта чакхдоаккхача заводе балхий процессашта автомати-зацин механизацин, а яь, цох опытно-кхокхача завод яр. ХIанализье катализатори кренинга установке китанлаза-тора цIрнулине системана авто-матически регулированн яьй, цо торо хуздийт паччахьал-кхенна 30 эзар сом ларча кхо-де. Китализаторни фабрике балха юкъе йихьай аэрофи-лических сепаратор, цо пач-чахьалкхенна бу пайда 14 эзар сом ба, бечча балха а чIогIла атто яьй цу гIулакхо. Цу фабрике 1964-ча шера хол-ланза серно-кислн алюминин лакхара йола метод кIайчаяь я. Цу метода льарха тха фи-лиале хьаьй кIайчьай концент-ратор.

Ишттa тохкача балхан деш да Грозненски химически за-воде я. Цига пираллина пиш-каната автоматизаци яьй. Цо паччахьалкхенна бьа пайда 90 эзар сом ба, хIинца изопро-пилбензол домкхача цена ал-томатизаци ярех кхоьаь пайда 30 эзар гарга сом да.

Грозненски нефтемаслозаво-дан машиндьятта концентрат-ара схемана тха коллективо автоматически регулировани ярех хуза пайда 22 эзар сом ба.

1963-ча шера ацетоно-бутиле-лови завода автоматизаци ярa балхан дIадоладар оаха. Уьш шера тха коллективо лоха давлени йола полиэтилени па-рафини дакъхара автоматизи-ну механизаци ярга. КПСС ЦК декабрьски Пленума ре-шенеш ихочачыьяра тхона массанена хьалхаяька доккхий декхарш латт, уьш декхарш-дина ихочачыьяра иман хьи-нарн кхо на деш къаьлера лерхI оаха.

Пленум лоархIамгIа йола школа хилар тхона, къаьгга сийра балькха творчески никъ хьебийлар на тхона.

М. КОЗЛОВ.

Грозненски «Нефтекимав-томата» институт директор.

ХЬИНАРЕ ОБЩЕСТВЕННИЦАШ, ПАЧЧАХЬАЛКХЕН ДЕЯТЕЛАШ

Социалистически демократи хIахо а дегIаяри белгалйолаш я ваханан мехка тIагIерта коммунистически общество хьалъеш йоаь.

Социалистически демократи масса оагIоранаь шерцIелен товелген, аьннад КПСС Программа тIа, паччахьалкхенна йолал дара, бохамеен культурини строительстана культалдара берриге граждани хьинаре дакъа лоацаш ху-лийлинера, паччахьалкхен аппарата болх тоалелера, ну аппарата балха хьалъа тIаьхьожим «Iоагlбелгане-ишта» хьомучиим хьалъера юкъагIа социалистически пач-чахьалкхен дегIаделаларга керттера лостам.

Вай хIинара уж белгалара баш-халонаш хьогучаяьл паччахьалкхенна долл дара. общественни балха тIехьа дукхагIа вахана дакъа лоацаш хилараз я.

* * *

Дукхкача бIаь шерашка этгара духхагIа ишт-тотIъам тIаьхьата общества дакъа яхаяьк бв. «Российски импере законий гулламе» хIинца дума хоржарий списка яхаяьк юкъебахийта йиш яь. Яхаяьк-кен дума хоржарий списка яхаяьк юкъебахийта йиш яь. Яхаяьк-ца бокъо яцар административ-ни гIулакха тIа хила. Iилман болх лелабе.

Пенсионерка Арсеникова Ванята душ: «ХIинзарга кагирдошта яlалла дара а дохардоаца тайна хIаман загадоагIа сома: кьеча на ихьа бьаьдг цIенош. хььарбаьина хьуьна вайнаьха бIаьхьа-мех, пхьенаш лехнлга. Цхьабаьа-да, этгара ворIа хIиттор-ма кхалеш-га яхар яар: на йолаяь маьре йIна йиш яр, цIагIа цхьакхача бокъо яцар, цIагIара врачьина цхьакхча хIама де йиш яцар».

Советски Iаьдало ше дьаьнача хьалхарча бIетташкахь а дIадьа-кар кьаьнара законаш, цо маIеча наха нийсса болхочаш елар яхаяьк-наха. Бурмужин демократе дорIига мехкаш цхьяна хьайийача цар массанна а 130 шера даьчул духхагIа да маIена наха нийсса яхаяьк-наха болхочаш цхьяна-дакъе Советски Iаьдало. Ленин, яьдьяь ну хана В. И. Ленина.

СССР Конституце 122-гIа статья тIа дIаяьна дo: «СССР-е яхаяьнаьха маIена наха нийсса болхочаш я болхана. паччахьалкхен, культурин, общественно-политически вахара массе деаьлъар-ца. Из цхьатарра нийсера болхо Iалашцо яхаяьк-наха маIена наха нийсса яхаяьк-на, хьайтачи яьк-наха яьлин яьа, сала. социальни Iаьалице, деша болхо яларна. Iаьдало берт хьаштан пачча-хьалкхенно Iорлаеш хилараз, яхаяьк-на берашца долчен да вонашта бе-раш яхабаьчен новкъосташ новкъостал карца, берех болча яхаяьк-наха алапеш тIа а бутап отпуск-наш тешарна, новкъоша берашца дуьхьал яслеш, бешашца дуьхьал яхаьлъарна.

Юртий Советашкара яьлина СССР Лаьхкехьарча Советаца яхаяьк-на йоаьл паччахьалкхен Iаьдало дала органашка хьинаре балхан деш ба советски яхаяьк-на. СССР Лаьхкехьарча Совета депутатална хержа 390 яхаяьс я, е берригача депутатех 27 процент. Капиталистически механизаторна ерригача парламентацца хержарех дуккха а дуккагIа яхл уж.

Советски парламенте хержа йъх яхаяьс вай Нохч-ГIалгIай республике сихха дегIайолаяь-ца. Э. М. Кусиева, яьлъарду Р. М. Ахматова, колхозно Д. Ильясова, лор Л. Ф. Мельникова. Союзнин автономни республикай Лаьхкехьарча Советан депутатална хержа 2500 яхаяьс я, е берригача депутатех 32 процент. Нохч-ГIалгIай АССР Лаьхкехьарча Совета депутатална хержа 61 яхаяьс я (берригача депутатех 41,6 процент).

СССР-е паччахьалкхен а об-щественни а тайп-тайпара гIулаккаш тIа бе яхаяьк.

СССР, союзнин автономни республикай Лаьхкехьарча Советай депутаташ — яхаяьк-наьхьа маIена наха нийсса законолателъни инициатива бокъо болаш бе, цар дакъа лоаш законаш дуьшена я уж тIаьшена а, ишта кхыдарашца.

Тlагlерта коммунизм хьалъеча юкъера яхь а духхагIа яхаяьк-на, яхаяьк-на

КПСС ЦК Пленума накъа долхаш

Юрта боахама—интенсификаци

Коммунистическая общество хьалхара керттера а тlекъастетта йиш йоаца а яхь декхар да химически промышленность сихха дегlаволайирен юртбоахамо производстве шерра хиша кюкъахьеп лярда тlе хин дlахо а юрта боахам ина болаш айбелга.

Нохч-Пlалгlайчен юрта боламе харагlдина хlамаш цемало йоацаш да. 1963-ча шера дукхагlа дlайийна илата цlкъурхама, тоаделлаш лаьттах пайда хьаварда гlулакх, ахьа культурашуйчайчуна чlехьагlа шоалагlа ахь тайна культурашдlа а юьш, лоалама хlама ма яцоацаш, 40 эзар гектара тlара шишша хьувъмаш дикъар, хlинца ну гlулакхина шиш дlатlахна lалашдаьх чудохьан дола ялат, шекара свекла, бапца дикъаш, доакъар дlахо а алсамдоаккхийта.

Пlланан совнагlа шаччахьлахкеп ялат дохкара дакъе шоаш тlайийна социалистически декхарш сийлеш яхочначдор республика юрта боахамера къехьегаминхоша. Дошуз сакна цlенача ялата 11,8 миллион пунт Дахьен амбарашка чутессар. Республика хьаннайча хама дена цхьана шера а декхандин пенчахьлахкеп маьхьа духха ялат.

Сеца хоро хилийтар юрта боахама къахьегамхошка семлетта ахеларlча шера чудахьан а пенчахьлахкеп доламан а дола ялат селла алсамдаккха?

Зигара хьалха ялат алсамдаккха йиш хилар яз духкагlа лlадерца. 1962-чу шера хиннанчул 40 эзар гектар е 27 процент духкагlа дар 1963-ча шера хинна гурахь дуз кlа. мукх, илата-бобови культураш.

Цхьабаьхьа, хlанз юрта боахама хьалхашка отгаделаш керда декхарш да — шерра хьоарехьеш юкъехьахьара, хиш декхийга дегlадолаларга, комдlейсти механизации яра, гlалмана гуччаьнна говзалош хьалха хlотта опыта бахьа юкъабоалара лардо тlа юртбоахама производство интенсивно дегlаволайеттга, цо душ дела продукци сихха алсамдоаккхийта.

Хиш дечча лаьттан — уж вай республика дошо гина а. Нохч-Пlалгlайчен тlаьрча арений, Таркал декъара, неприбыльни районашка сеина, шкоалмоболлаш тоалла да хулачеп е цlенаеп хулдош цlена да ца хуллаш йолчеп мотти-гашкарча хьалех дlайийна хlама-ш хьувъкхира, керттерча декъе, ну лаьттанна говзал хlинтlахьа тlейна хи. Цунах кеа. агротехнически сихна гlулакхашна ихьана, алат, шекара свекла. бапца дикъаш, коисеан, ихийла юртбоахама продукташ алсамдоаца гадеьмате бокхна лоархlам болаш да уж йолча лаьттанна хlай декхийга.

Из нохч доллашехьа а вай республикерча дукхаха боахамана хlанз а лерттина пайда оцаш хиш дечхена лаьттаех, кlезига хьувъкъмаш доах цу лаьттан тlара.

Хуучъаьмаш сихха лаккдера а чудалъян дола ялати доакъа-ра алсдаккхара а вайшна Гальмате йоккхий горонаш хи-лар ихьакхоаца цхьадола баьккъаран доахлаерда бай.

1963-ча шера дlайийна хиннача дерригача 452 эзар гектар лаьттах лоадама хlама ца эоцлаш 100 эзар гектар хиш дехкара кийчаь дар. Цхьабаьхьа, из доакъа беркат дарца-дола гlулаях уьжъяча боахвий специалисташен кулгалхоаш тесса дитар бахьан долеш дукхахча маьхера культурашца дlайийначча цу лаьттах хиннеп дукхагlар хиб на дуллаш дикъар, эна дин йола беркат хьаьпнар лаьттангара.

Республикерча хьалха лаьттача боахамий опыто хьекъоех 1963-ча шера хиш дехкача лаьттай кlара гектара тlара хиш на дехкача лаьттай гектара тlарчуп 5—7 центнер дукхагlа ялат лаккха йиш хилар. Лархlа хила дац: нагахьа сеина ца болча ялат дlайийна-ча хиш дехка йиш йолча лаьтташ тlа соахха вай шаь-шоза хиш дехка хиннадаьре соавагlа 1,5—2 миллион пунт ялат дакхха торо хургьар уж лаьтташ долча кюлхозашен соавхошкеп.

Хьалхарчу вай, масала, Нью-Йоркера производственни управленне боадемаш. Соавка хиш дехкача лаьтташ кlара гектара тlара 22 центнер кlез 53,7 центнер боккъонна кхаьчьанна фуальеьхь хьажжашш цхьар боахамашна ялаьт дерриг лаьтта чулъацъ аьлча, ти хьувъмаш дукхах а кlезигача дар: кlа — 14,8 центнер, хьажкlаш — 24,3 центнер. Шоена гучча тайпара. парна юкъера юкъ Вокха а. Долче. Нью-Йоркера управленне болхаьнай кьалер-гамкой декхарийла да пикой кхаьна хиш дехкийга кlезигахьтта карезна а цу хьакхаца да диэна беркат хьаьца а.

Ялаташ геттара эсала ялар Ножай-Юрта, Советски, Ведена районий колхозашка а.

Чудоагlаш доло ялат алсамдаккхара йоккха резерв а тlехьалусуча боахамашка хьажкlаш дина хьажъеьхьара. Дальн йоарlламаша хьажъеьх, кагlбе саьнна хьалла латтача боахамаша хьажъяча боарие республики ерригача колхозашца совхозашен хьажкlаш хьувъкъайича чулъацъ дола ялат шоозга алсамдаргlидар.

Цхьаькха бахьан а йоаннан геттара кlезигlадь чlоагlа берзане культуре — вика дуккха. Натахьа саьнна хьалхарча шерашка республика боахамашки бlар гектарай а дукхагlа дуго йlалдуш хиннадаьс, 1963-чу шера вайцига деррига а 219 гектар мара дацар дlайийна дуга, хlинца цунах кlара ген-гара тlара 30,4 центнер дита дацлар.

Хlанз колхозашкен совхозашен тlа-тlа дукхагlа минеральн удобренеш хьажкlаш хина агротехнике Iалъмаьте бокхна лоархlам болаш да уж удобренеш беркатеп хуторлоа-на тайпара дахьтанга дlакхоа. чайталга, къаьст-къаьстача участкашца парех бозла пайда толхьара.

1963-чу шера лоадама хlама ца эцлаш 26 эзар тонн азотин. калийин, фосфоритан удобренеш дlакхаийтар ялат, бапца дарца, шекара свекла, шитта кlмйкола культураш дlайийна-ча лаьттанга. 1962-чу шера кlаччаьта хиннарел 2,8-за дукхагlа худ уж. Цхьан ахьазеп дукхагlа кlалшка яхай органически удобренеш а.

Шолгlа лаьттай агрохимически башкалонаш Iомаелеп пай-дагlга хургlдолча тайпара минеральн удобренеш тувсаргlеп цlенхаттта караййаьл хlанз республикерча дукхача боахамашна. Цхьабаьхьа, из цу боккъачеп лоархlамерчеп балъ-на алхха хьалхара юкъяр мара ян.

Дукхача шерашкерча шолг практике хьакхка дlакхаийтача минеральн удобренеш дукхагlа лаьттах кlара гектара тlара 22 центнер кlез 53,7 центнер боккъонна кхаьчьанна фуальеьхь хьажкlаш цхьар боахамашна ялаьт дерриг лаьтта чулъацъ аьлча, ти хьувъмаш дукхах а кlезигlадь дар: кlа — 14,8 центнер, хьажкlаш — 24,3 центнер. Шоена гучча тайпара. парна юкъера юкъ Вокха а. Долче. Нью-Йоркера управленне болхаьнай кьалер-гамкой декхарийла да пикой кхаьна хиш дехкийга кlезигахьтта карезна а цу хьакхаца да диэна беркат хьаьца а.

Ялаташ геттара эсала ялар Ножай-Юрта, Советски, Ведена районий колхозашка а.

Чудоагlаш доло ялат алсамдаккхара йоккха резерв а тlехьалусуча боахамашка хьажкlаш дина хьажъеьхьара. Дальн йоарlламаша хьажъеьх, кагlбе саьнна хьалла латтача боахамаша хьажъяча боарие республики ерригача колхозашца совхозашен хьажкlаш хьувъкъайича чулъацъ дола ялат шоозга алсамдаргlидар.

Цхьаькха бахьан а йоаннан геттара кlезигlадь чlоагlа берзане культуре — вика дуккха. Натахьа саьнна хьалхарча шерашка республика боахамашки бlар гектарай а дукхагlа дуго йlалдуш хиннадаьс, 1963-чу шера вайцига деррига а 219 гектар мара дацар дlайийна дуга, хlинца цунах кlара ген-гара тlара 30,4 центнер дита дацлар.

Дика хьокхамаш

Наьсарен производственни управленне «Ингушский» совхоза механически мастерскеш-ха дийнаьх сарраша вlалла лаьгlаш болх, дика дlахьу укказа юртбоахама техникана ремонт елга. 4-ча квартале ремонт е езар 27 трактора-хlлъа механизаторша хьинпе-ре къаьсттгара. кlетамча а хlна а болх ыШиитТехьбаь-кхарах карагlдаьлар 34 трактор толе.

Январе дlанеч тоне езар 9 трактор мара йоацача хlинзе а тоьхьа 11 трактор, ремонт ъь тахан-хьоана ара-яргlойлан хьи а хьо трактор я. КПСС ЦК Пленума сийна февраль бутт болдеьна ерригача тракторашта ремонт яь яккха лерхlан ба совхоза механизаторан.

Уьхьара дикагlа къаьст слесараша А. Алферова, И. Саутнева, С. Картоева, ишшта яхьчар а.

П. АМИРОВ.

ВОРОНЕЖ. Юртбоахама Гlалмай доктарот профессора И. Г. Адерихина хьалха а болаш 900 эзар гектар лаьттана тоолам белга чакхдаьккхар синна Воронежан университета почвоведени кафедра болхьо пилотнино.

Краснодарски Ставропольска край, Ярославски, Тамбовски, Волгоградски областий колхозникаш совхозаш 153 почвенни картен 230 агрохимически картен паспорт оттаяьл.

1964-ча шера яхь а 900 эзар гектар лаьттанна тоолам бе а минеральн удобренеш берзитаргlа хургlолча тайпара къаьсттанна къаьсттанна чlоагlа пикъхьарбола регионализации яьл а лаьгlдеш Iомаеп.

Краснодарски крайин Тlа. Краснодарски правин почвенни картан отгаяьл болех профессор П. Г. Адерихин, почвовед А. Г. Фесюнина, лаборант Г. В. Деллеч.

А. Зенина сурт.

ТАСС фотохроника.

Экономика айеш латт

1-ча Мая цlерах йола колхоз Грозненски производственни управленера боахма боалам бе. Аьлча кхоачамбо, аллха кхьаьна 1963 шера 3000 тонн план йолча мотте, колхозо пичхьалкхенга 5340 тонн кхиа-ча яларе ехьа дилар. Юкъера лаьгlаьна цlара гектара тlара пlана дахькха кlе 21,7 центнер да, мукх — 20,8 центнер, гороx — 20 центнер.

Дохкхий толамаш дахьах бахьа дахарш дендечеа пи. Тупиннас, Мацуха. Черинковас, кхьчар. Цу бригадашна кlара гектара тlара юкъера лаьрхlача дахьа бапца дирзаш 200 центнер совгlа да.

Дика кlаьхьайтар пичхьалкхенга цхьа миллионан дlа бlаь эзарн фуь а лекха йоаш лекхаеп хьаьна лаьтта кхоачамбанна кадлина кхоа тlара оалихзарзаш леладеллаш а. Уьх тера колхозе гуллаь деррига фуам 2 миллион гарга-да. Заречная Алексеина цхьан бригадо гуллаь 1 миллион 150 эзарн фута хlама. Юкъера Калинина Мария Куприсна-на Марийн сайта болча кхо тlара оалихзарзаш леладеллаш кlара яххача котангара 150 фу-ты гуллаьл.

Уьх пlехьларча хьаьна кхалапара пирсийна организацие бригадаша а юртбоахама продукци дикагlа яккхарен экономика дlахо айбелг залаш кхоачашъара дахьле партийни комитетан лаьгlдар а духьа 7 партийни группа вlалла лаьгlаеп колхозе.

Опыт болча кадрашка чlоагlъаьлй шурий-товарни фермаш. Цига заведуюшелла хьажкъаьнаь колхоза парткома член воля нов. А. И. Мальченко, МТФ зоотехникала чlоагlъаьнай нов. Акберлова Алексендра.

Же товарни ферма чlоагlъар дуьхь цуьх заведуюшелла вахийтар колхоза парткома член нов. Мижикалов.

Хьажий-товарнин пlемеенойн ферма болх дукха а дикагlа тоабелар комбунист Шишко Дмитрий Фомич цига заведующелла вахийтача уьх пlехьларча.

Колхоза экономика чlоагlъар дуьхь дукха болх бу колхоза правленне. Уьх шера колхоза МТФ-а, СТФ а лаьгlаеп дукха хьайбай помещенеш, тьалъяй доахан деттга зал, 32 латта моттиг йола «Елочка» яха доахан деттга установка яlаьгlайолаш латт цу чу. Шуга луьх йолча хьайбай доахан дикагlа долча деттаеп пояланна чlоагlбар дуьхь племенной фуг долча 175 шимар яйца колхозо.

Бай мехкага кlанза, «Корнш» яхача нерхача фух йола потамаш лелае кхераназар уьх шера Iча Мая цlерах йола колхоз. Уьх хlанз яха хьа-ча Iемий, кlезига а яьнай, фуаш де а болаеннай.

Боакъма экономика яйра хьаьда йоа фактор я хьан леладелла. 1964 шера чуьнцарг-лаьнан колхозо уьх шера гу-рахьа 4312 гектара тlа дlаДахача шеферчуп 806 дукха-тlа чlоагlа дlайийна чlоагlъа-ьлъкъаьн йолча «Безостая-1» яхача сортан доля кlа. 900 гектара тlа суперфосфатна минеральн подкормка яьй, хlара гектара тlа 2,7 центнер а йолаш. Хlанз вертолетана аьмиакатна селитр тохьан дитт, хlара гектара тlа цхьа центнер а йолаш. Хlанзлле подкормка яь яьнай 720 гектар. Колхозе уьх шера еррига йолу подкормка еригьяьлан 2500 гектар а.

Бlьястан юкъе дlаьоерийча культурашта 3450 гектар забьаьхьа, хlинца цу тlа дlаьоерча йитара дикагlа хьуьк-ьаьн йолча горох, сорго сацна йолча культураш.

Н. ГОЛУБЕНКО,
Грозненски производственни полхьоно - совхозна управленне партеюна шюсекретарь-парторгнизатор.

Гектара тlара— 200 центнер хьажкlий

Механера цlа хенача хьажкlаш, лелаераша мошшаш а хьажкъхьа, хьажкlаш — боарие боацдаш дуьхь тороналш йола культура хlинар. Цхьабаьхьа, шиттал лаьхьа хьувъкъмаш ши-шеца хулаш дацар. Уьх дешах хьажкlаш цlерах-техника дlакхоа йоа культура-лаьрхlача, хlинца бизнеча боарие минеральн а тоьхьа дуьхь органически а удобренеш екхарах.

Минеральн удобренеш, гербицашш, инсектицидеш, илохlамикаташ дуьхь а дукхагlа ялар тlа-тlа дуьхьа-ча боарие уж юрта боахама тайпара тlезаргlа йолча вай карте Центральни Комитета декабрьски Пленума решенеша бокхгlй торонаш ду юртанкарча къаьсттанхошта.

Уьх тlехьларча дlа шера Карталински сортосмотрательни участке ять гарта тайпа хьажкlий сортаеп тоннамбар охха уьх ялатийна лаьрхlа, доакъарийна лаьрхlа, шера цlца цхьа культурашна чуйийна кlезигlа шолгlа дlа а хьоа. Цу тоннамбаьн цlерах «Днепровский-805» яхача хьажкlий сорто. Цу сортах ло-ьн хьажкlаш яlаьтта кхьа шера хlара гектара тlара юкъера лаьрхlача 120 центнер ьлар. Из хьуьк-ьаьн бахьана дlакхоа-ьлъкъаьн уьх тайпара агротехнически мероприятеш кlоачаьлар бахьан до-ьлина.

Апрель бетта шолгlагlа дешаш чакхйоаллан. Агхьаллаьр йоалуш хьажкlаш дlае долаелаелле хьлятасла лаьттанца тlеидал сецаргlйолаш хиншка хlй дилар оахл. Цхьан гектара тlа дозийтаргlа болаш 1000 кубометр-ган лаккхгlа бахар. Лаьтта доскардаерга хьежка шка ца тоа-дийн, цуьх тlехьларча йlаьоерга хьажкlаш. Дукхагlча хина-ма беттан шолгlачlа декъаеп дийн доалар уьх балхаш. Лаьтта кlайчеча хина, ъешта аьлча, хьажкlаш дlае йоа-лалуш хьажкlаш тlара гектара тlа лоархlача 2 центнер суперфосфатна 1 центнер аммични селитр тохар.

Оттабьча боарнаш дlайийна хьажкlаш тlаьлъча тlара гектара тlа 40—60 эзар тlедаьм дуьхь.

Хьажкlаша дегlдолъяча хьажкlаша хий дуллаш оаьа уьх ла-ьнашка:

Хьалха дуллаш — 9—10 корд хьча хина;

Шолгlача дуллаш — ма бах-кхале хьажкlаша;

Кхоачагlа Хьалхаш — тоьхьа тlа фийт хила болалучча хина.

Хьаьха дулла хиш дилладехьа хlамаота еш йола подкормка лоархlаш хlара гектара тlа кlм а шишша центнер суперфосфата пхьишиш центнер аммични селитр-ган тохар. Хьалхаш а хина дlа-ьлъкъаьн хьа бозлаучча хина бо-тера тlа 800 кубометргара 1000 кубометра кхачалина худ.

Кхан оасарах шена хлиттар дуьхь пхьишиша, шолгlа ьлъча.

Агрохими Iомаю

Юртбоахама еррига культурашца уьх шера дика хьувъкъаьр тlе-гергlта кьлосан лоаттабу тха колхозеча къаьсттанхоша. Хlара кхаьоначкло, хlара специалисто кlоагlта къаьсттанхоша дlайийна дика хьувъкъаьр масса а къаьсттанхо агротехнически агрохимически Пулякин доакъан хина ъешаеп. Цхьабаьхьа тха яхьи... Цхьа-на карта къаьсттанхоша бокхначча безамна дlайолайий агрохимически-ган занятеш.

Хlанз тха юртбоахама ертlее кхаь кружоно бога дlайолайий. Цига дика ужин бlаь соагlа сагза. Масала, агрохимие говзалош Iомаеп кружоно 35 сог ва; ном-плексни бригадаеп бригадирш, агровомаш, бригадирий помощ-наш. хьажкlаш лелаеча ъешнаеп керте латтараш.

Хlинг къаьсттанхоша кхетамаш шерлар дуьхь оаьа тхоий зайн-тешна кьмкьалеш да кхел юкъерчlе школе къахьегlа а. Масала, хlанз дуьхь за йоацаш боккха чуъолаш болаш цига кlайчаьлеш лекцин пайпар «Тlехьларча кха химена корань говзалош кхача денах Халинскеп 11 шерачу школа къахьегlа Валентина Ивановна Вабенкос. «Хlинг юрта боахамеп кхаьа тенах ну школе биологе къахьегlа Валентина Ни-кежда Андреевна Рупнйскеп-ган хьайбачча лекцеп а дуьхь Iомо кхетлайр шкулеюрчеп лаьрхlарга.

Цу кружокан совагlа боахаюе шlаларlъаллай кхаьна хий дечка, ра гlулакхаш Iомаеп йолл группа. Цига хий дечкара говзалош наха хьекан, хий дечка уж Iомаеп на колхозе гидротехник Николай Григорьевич Бочаров, Ишт-та царна лекци ёшарча производственни управленне инженера-гидротехнике Николай Иванович Ишта а.

Ишта аlаларlъаллай колхозе механизаторски хlара кийчаь кружоц а, 35 сог ва цу кружокна занятеешь уэлш.

Валха говзалош Iомаерча шкала чуъйина кхаьна дlайхъ-хьай йойла тlе моттиге удобрений. Фермерша доакъар хьа-тlа а ххуьхьи, юкъйолхача хана фермашкара яхо кхаьна дlа а ххуьхьи хаддаяа болг беш хlанз уьх сахьате 8 агрегат а колхозе. Царех къаьсттга обозре болг беш а цlкьолаlгlа кlпленсни бригадеца Алексей Пlашн яьнай агрегат.

Бlьястан, юкъгlолан, гарах хlайолаlгlа яхаьна хlаналаlгlа а яьнай хьа-ьлъкъаьн ба дlайолъяьлъ кхо болаеннай кхаьна хlай декъара.

КПСС Центральни Комитета Пленума сийна къаьсттанна захте а этти еррига юртбоахама культурашн лекна хьувъкъаьр тlезаргlа хlинг лаьгlдеш а дика къаьсттанна да тха комплекс алсамдаккхара.

Г. ЮЗБАШЬЯН,
Наурски производственни управленне Ленина цlерачча колхоза керттера агроном.

Кердадар—вахаре

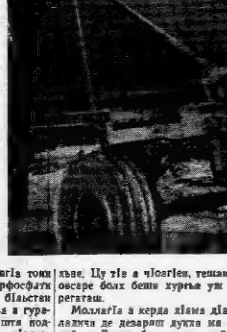

Шерагара шарта дукхагlа йоахо ю Коммунистическа парте яра боахам хьи дlахо а дегlаволайбар. Юрта боахама дешай парте ешбоацаш йоахо къаьсттга дика ду хlинг. Хьажгlрча ай «Победа» яха тха коахоп. Вlашш тоннамбар минеральн удобренеш хьажъеьй боахамга. Гурахь йийнача культурагl масс е хь эзар гектара хlанзлехьа а коахоп-ма ай. Кlа тоннамбар дика хьувъкъаьрга лардолий колхоз хоша а яхьа ай ю.

Хуш а дуккхагlа да бlаьстн йоаллашехьа ю дешай тхона тlе-латта балаш. Колхозан складашка 4 эзар соагlа токи аммични селитр суперфосфатн я. Хlа аьнна хьажкарга бlаьстан балаш Iалодлушшехьа а гурахь йийнача культурашца коахо-ма ен бапца дааран дlадуьх да лаьттанга минеральн удобренеш дlакъачийтеп езаш а кхьа трактораш бригадаеп коллективаш.

Балаш духхха да. Керттердар да лаьттанга удобренеш лаьнаьй яйеен дlакъочийтата. Бlьястн хlара сахьат лоарlаме да. Йолаш йолча тукоп сеьлашша яхьа болх сихха бlаь баккха йиш хургьеп. Хlана? Селлаш кlезига хилараш цар къаьсттана оасарле доха хилараш. Цудуьхь колхоза механизатораша лаврхlар кхаьна минеральн удобренеш туьса агретаташ шоаш хьаьс. Цу тlе а чlоагlеп, тешаеннаь, оасарле болх бешь хургьа уж агретаташ.

Маллагlа а керда хlама дlаьоерийна де дехарш дуьхь ма ду-лий. Дуьхь балхаш де дийзар тха минеральн удобренеш туьсарг хьаьш. Ставропольски крайча «Обильный» яхача совхозе удобренеш туьсарг йьй аьнна, газеташ тlара хьа е хlйна, цунга хьажа ваха ну совхозе хилар со. Цхьабаьхьа, из уьхьбреш дlатуьсарг дуьхь а хлоачамбоашаш долаяш яр. Цуьхь кхочча а ца беш, толашгlагlар лоаш вай республика Шайна производственни управленне «Джалка» яхача совхозе а хlинг со. Цигарча механизаторашна хьаьх удобренеш туьсарг дикагlа яр, хьабаьхьа, хлоачамбоашаран-м кунах а доалаар.

Оазон удобренеш туьсарг ишшта а сеина а бар дуьнарга яз. Из боаь бе болабелар Васлий Сергеевич Некрасов пертеаттача № 3 йолча трактори бригада механизаторашн, колхоза электросварщишкин, газосварщишкин. Чlоагlа бевам Iабаха бар цар са болх.

РТМ-2 яха удобренеш туьсарг ишшта а сеина а бар дуьнарга яз. Из боаь бе болабелар Васлий Сергеевич Некрасов пертеаттача № 3 йолча трактори бригада механизаторашн, колхоза электросварщишкин, газосварщишкин. Чlоагlа бевам Iабаха бар цар са болх.

Оазон

БАШХА-ДИКА ВИТАМИНАШ

(Инстелоахар. Йолалур 1-ча оагIо тIа).

гIа а маьха ларгIа а хиларах. Концентрированни лоаьхIарий цхьан тоннах тоха еза 80 миллиграмм B_{12} яха витамин увш йола ах килограмм екъа биомасса. Массанахаь я дIакхоачаргIолаш ю ах килограмм лоаьхIарий тоннах дIаде кхаж жап юо. Кхы тайна да гIулакх, нагахьа сина коача биомасса тохаш хилча дооьхIарий тоннах тоха еза 100 литр биомасса. Иззал стимулятор доьхьарех толх башха лаьа ма.

ЦIъабаршо кхер, биомасса дIакхоъуьйча хала препарата дIкхел эшаялар. Ишшта кхерилга корта болаш дац. Биостимулятор дIакхоъа йиш я йишка бешашка е пистернашка а юьттан. Температура (дукхе йоккха йоацача температура-шо гIридуссета кхочашдо) терахьел ларвеч хиннарг ьъина биостимулятора новкъа ян, шиг дикка шин кIиранан чуъ йоаьш цо. Цу тIа я коача биомасса доьхьарий тонната дIабола мах, дIакхаъьарга болар болашш бергарга е 36 кепиг маьха бац. ХIаъа та торошшка хьисапераяр гIахаш хилча — кIоргга хIама бодан аьнна дукхагIа бода. ЦхьаъьакIа, маьхха кIел дукха лоаттае йиш яц ма препарат.

Биостимулятор доаькъарех тохаца хенга цун боларга мел хила бера боьхьонца ца деза. Дукхагта тоха, пайдаэхIа туьрсан яха правилан лелае йиш яц ухаза. Боярам соьйлъхьяча ца до пайда ца бала тарлу, тIаккха цо препаратах бола тешам боабу.

Хаттар. Цу башха-дикача пешествах дIаъо дала тарлуш болча беркат малагIа дац?

Жоп. Дукха беркат ца пухах тарлаю. Шеранга шерага дукхагIа хьаерзйолаш ю.

Тха завод Советски Союзе эгтара хьалхара экспериментальни база я ацетонан производствене хьакъастача хIамаех биостимулятор яккъара. Тха торо я тIа-тIа дукхагIа «дерригача гIулдыкхашка юхьхьажара ю.

ЦIъабаршо кхер, биомасса дIакхоъуьйча хала препарата дIкхел эшаялар. Ишшта кхерилга корта болаш дац. Биостимулятор дIакхоъа йиш я йишка бешашка е пистернашка а юьттан. Температура (дукхе йоккха йоацача температура-шо гIридуссета кхочашдо) терахьел ларвеч хиннарг ьъина биостимулятора новкъа ян, шиг дикка шин кIиранан чуъ йоаьш цо. Цу тIа я коача биомасса доьхьарий тонната дIабола мах, дIакхаъьарга болар болашш бергарга е 36 кепиг маьха бац. ХIаъа та торошшка хьисапераяр гIахаш хилча — кIоргга хIама бодан аьнна дукхагIа бода. ЦхьаъьакIа, маьхха кIел дукха лоаттае йиш яц ма препарат.

Биостимулятор доаькъарех тохаца хенга цун боларга мел хила бера боьхьонца ца деза. Дукхагта тоха, пайдаэхIа туьрсан яха правилан лелае йиш яц ухаза. Боярам соьйлъхьяча ца до пайда ца бала тарлу, тIаккха цо препаратах бола тешам боабу.

Хаттар. Цу башха-дикача пешествах дIаъо дала тарлуш болча беркат малагIа дац?

Жоп. Дукха беркат ца пухах тарлаю. Шеранга шерага дукхагIа хьаерзйолаш ю.

Тха завод Советски Союзе эгтара хьалхара экспериментальни база я ацетонан производствене хьакъастача хIамаех биостимулятор яккъара. Тха торо я тIа-тIа дукхагIа хьайбай боахам ухх шерге я бIаза Iалашбе. Из кIийчьера технологи хоалаше яз, аракецара мах дукха бодан. Коачача биомасса лиьа кубометр дукхагIа 50 кепиг маьха